

momento da educação

o boletim de quem ensina



EDIÇÃO 17 - 01 A 14 DE FEVEREIRO DE 2025

[NOSSO SITE](#)

[CONVÊNIOS](#)

[ASSOCIE-SE](#)

[FALE CONOSCO](#)



ASSOCIADO TEM DESCONTO EM EXAMES MÉDICOS

O Sindicato dos Professores de Mogi das Cruzes e Região mantém convênios com médicos, profissionais de saúde, clínicas, laboratórios e mais de 50 serviços. As vantagens podem ser divididas em quatro grandes grupos, a saber: saúde, escolas, prestação de serviços e pousadas. Para poder acessar a lista completa, acesse o site <https://sinpromogi.org.br/convenios/>. Dentre

as **vantagens listadas** estão **laboratórios de análises clínicas que oferecem descontos de até 40%** na tabela para sócios do Sinpro Mogi e Região. Professor, fique sócio. Não fique só! Muitas das empresas que estimulam o trabalhador a não fazer parte do seu Sindicato, estão filiadas a uma entidade sindical para que ela as represente nas negociações coletivas.



fique sócio agora

SÉRIE ESPECIAL REGISTRA DESAFIOS E ALEGRIAS DE LECIONAR

No dia 15 de outubro de 2024, quando se comemorou o Dia do Professor, o Sinpro Mogi e Região realizou homenagens a profissionais da educação. A equipe do programa TV Sinpro conversou com os homenageados. Eles contaram suas histórias de vida. As duas primeiras entrevistas publicadas são com a professora Tatiana Sakamoto e o professor Robson da Silva.

O programa televisivo TV Sinpro é uma realização do Sindicato dos Professores de Mogi das Cruzes e Região (Sinpro Mogi). Apresentado pelo jornalista Deto Vale, tem como objetivo dar vez e voz aos professores, ouvindo suas trajetórias em nosso estúdio e sempre abordando pautas jornalísticas que orientam e fortalecem todos aqueles que promovem a educação. **Veja as entrevistas completas.**



PROFESSORES(AS), ENVIEM PAUTAS PARA SINPROMOGI@UOL.COM.BR. ESSE ESPAÇO EXISTE PARA VOCÊS

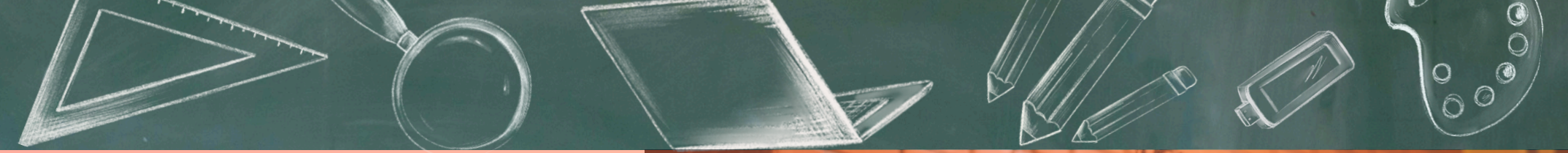

CELULARES PROIBIDOS NAS ESCOLAS: SAIBA O QUE MUDA

Lei estabelece regras para a utilização de smartphones na educação básica. Aparelhos só serão permitidos em atividades pedagógicas ou em casos excepcionais, como os de alunos com deficiência que necessitam de tecnologia assistiva. Entre o final de janeiro e começo de fevereiro, a maior parte das escolas públicas e das particulares no Brasil iniciará o ano letivo de 2025.

No caso das instituições que ainda permitiam o uso do celular em sala de aula, será o início de uma "nova era": os aparelhos serão vetados, inclusive nos intervalos. Sancionada pelo presidente Lula em 15 de janeiro, a lei que estabelece essa proibição abarca todas as turmas de educação básica (ou seja, educação infantil, ensino fundamental e ensino médio). [Saiba mais](#)



DIA INTERNACIONAL DA EDUCAÇÃO EM 2025 FOCA EM IA

O Dia Internacional da Educação, celebrado dia 24 de janeiro, foi estabelecido pela ONU (Organização das Nações Unidas) em 2019. Na época, o objetivo da organização era criar uma data para “reconhecer o papel crucial da educação na construção da paz e no desenvolvimento global”. Em 2025, as celebrações tiveram como foco discutir a relação entre a inteligência artificial (IA) e a educação.

Segundo a Unesco, agência especializada da ONU para o setor educacional, o objetivo é incentivar os países a investirem na formação de professores e alunos para o uso responsável dessa tecnologia. “A inteligência artificial oferece grandes oportunidades para a educação, desde que sua implantação nas escolas seja guiada por princípios éticos claros”, explica Audrey Azoulay, diretora-geral da Unesco. [Saiba mais](#)



CURSO AJUDA COM O PLANEJAMENTO DO ANO LETIVO

O início do ano letivo é marcado pela realização de avaliações diagnósticas da escola e dos estudantes. Essa tarefa agrega novos desafios para diretores e coordenadores pedagógicos: avaliar considerando todas as dificuldades ocorridas no ano passado e as perspectivas para o ano atual. Por meio do compartilhamento de casos reais de gestoras de escolas públicas brasileiras e de discussões trazidas

por especialistas, curso gratuito de 10 horas oferecido pelo portal Nova Escola apresenta reflexões para orientar a equipe docente na realização de avaliações diagnósticas e processuais. Com a ferramenta do diagnóstico, os educadores podem trabalhar para que os estudantes continuem avançando, de maneira consistente a partir do ponto em que se encontram. [Saiba mais](#)

